HAUSVERWALTUNG
VOLKMAR DÜRING

Anbieter:

Hausverwaltung Volkmar Düring
Ernst-Grube-Straße 20
08062 Zwickau
Telefon: 0375 - 300 483
Telefax: 0375 - 300 484
e-mail: mail@hv-duering.de
Internet: www.hv-duering.de

Objekt:
WE 01 - EG

Zimmer:	3,0
Wohnfläche:	70,63 qm
Etage:	EG
Bezugsfrei ab:	sofort
Kaltmiete	**250,00**
Kaltmiete / qm:	3,51
Nebenkosten:	140,00
Miete (warm):	**390,00**

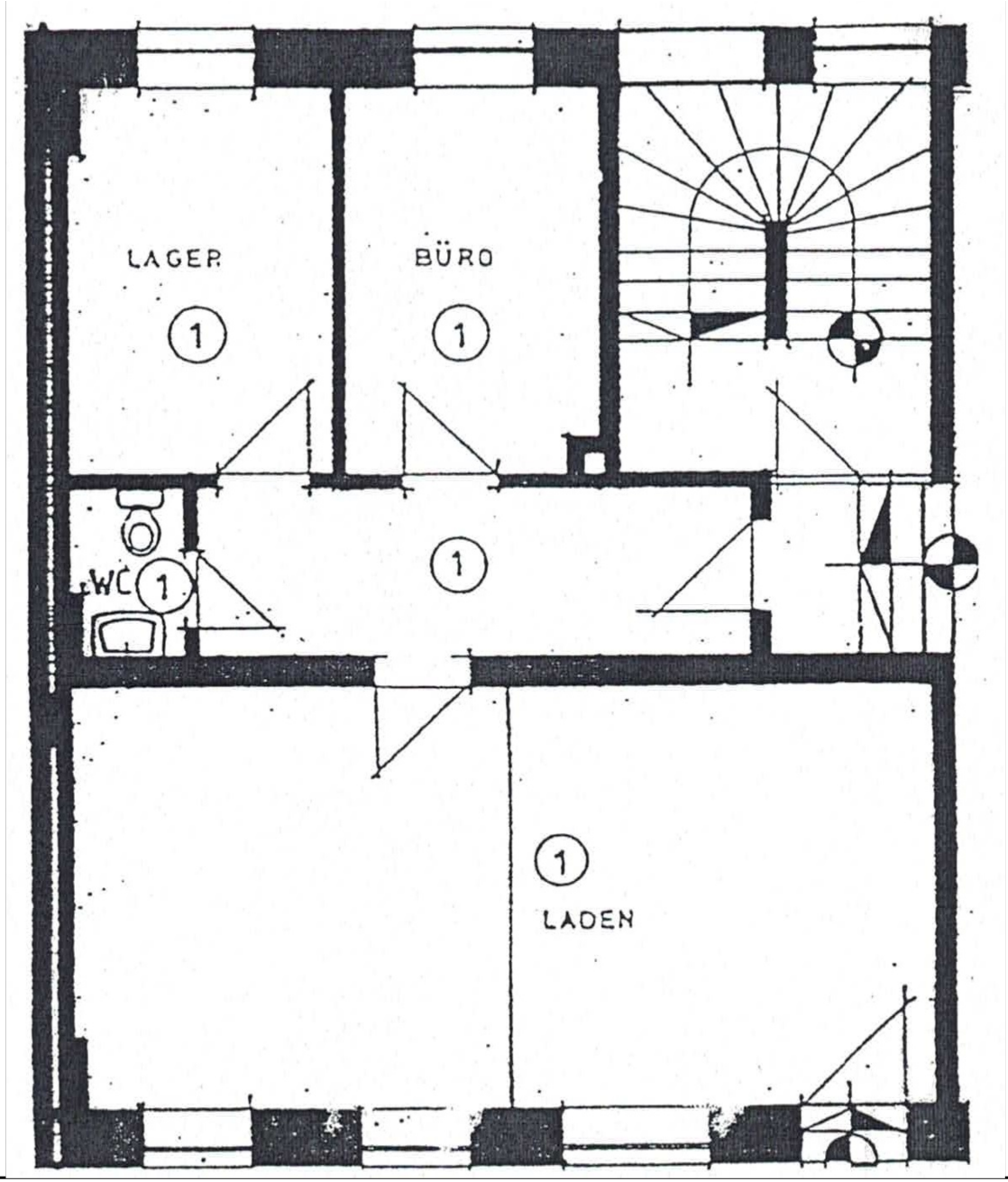

Stellpl. 015
Leipziger Straße 71 - 08058 Zwickau

VD-01- 012